

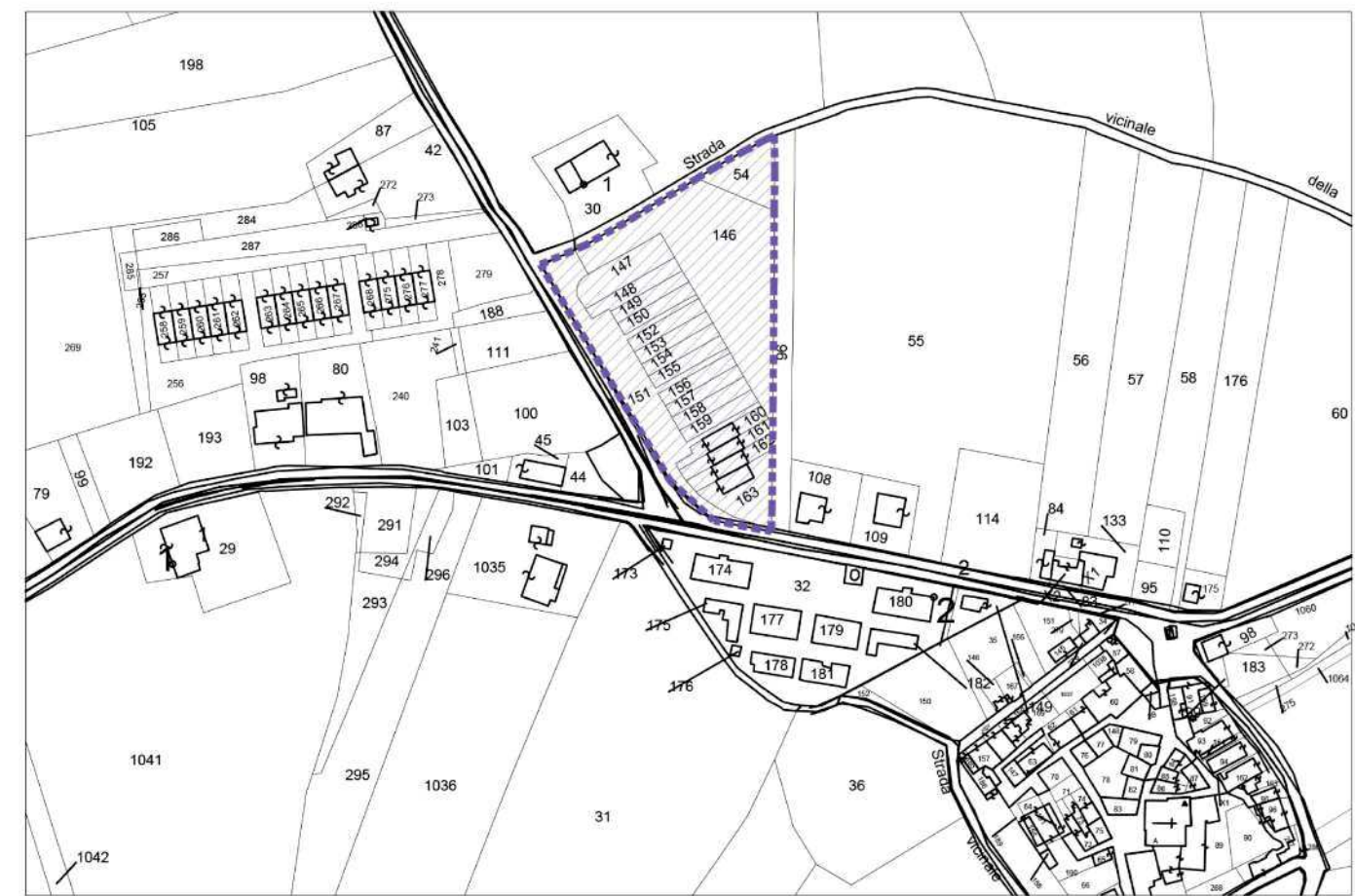

Comune di Coriano - RN

Richiedente: EDILFABBRICI DI MEM S.R.L. & C. S.A.S. P.I. 01381160405 Sede Via Campiglio, 93 Trento TN	Oggetto: Completamento piano particolareggiato Via Levata, Mulazzano Permesso di costruire convenzionato
	Ubicazione: Mulazzano di Coriano - RN
Responsabile del progetto per specifiche competenze: Architetto Andrea Rattini	Elaborato: Planimetria di Progetto e render
	Tavola 07
	data: 22/maggio/2025
	scala: 1:200
	nome file:
	Licenza CAD LT 2008 - n. 343-48802021
	Licenza CAD LT 2008 - n. 007A1-16A001-P010A
	architetto andrea rattini e-mail: andrea.rattini@studioara.it - P.IVA: 0305465048

E' vietata la riproduzione e la divulgazione anche parziale del presente elaborato ai sensi dell'art. 2575 e successivi del C.C. Ogni abuso sarà perseguito nei termini di legge.



PLANIMETRIA CATASTALE scala 1:2000

Comune di Coriano (RN)  
Foglio 24 particelle 54, 146, 147, 148, 149, 150,  
151, 152, 153, 154, 155, 156, 157, 158, 159, 160,  
161, 162, 163.

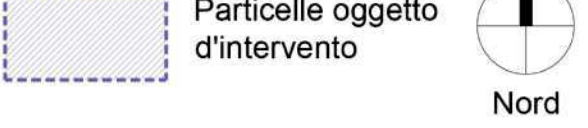

LEGENDA

- Perimetro Comparto
- Perimetro Aree Private
- Strada privata carrabile
- Marciapiedi i betonella
- Scoperto privato
- Verde Pubblico
- Fabbricati



COMUNE DI CORIANO  
PLANIMETRIA DI PROGETTO  
Scala 1:200

