

COMUNE DI CORIANO

Provincia di Rimini

SISTEMAZIONE DELLA EX AREA DEL CAMPO SPORTIVO DI VIA GIOVAGNOLI A DESTINAZIONE RESIDENZIALE E SERVIZI DEL CAPOLUOGO.
SCHEDA DEL PU: P.Z.1 - S.7 " AREA VECCHIO CAMPO DA CALCIO" A CORIANO

Rif. catastali: Foglio 29 - mappali nn. 36 - 58 - 1144.

Committente

Marchetti Immobiliare
Via del Carso n. 27
61122 Pesaro (Pu)
P.I. 02466610413



Progettazione architettonica

Ing. Vincenzo Lascaro
Via del Tigli 12
47841 Cattolica (RN)
Tel. 0541 830799
Cell. 338 8868951
E-mail: vincenzo.lascaro@gmail.com

Rev.	Data	Descrizione - Emendata	Redatto	Verificato	Approvato
01					
02					
03	03/02/2016	Emendata finale			

Oggetto

PROGETTO
ARCHITETTONICO

Titolo

TIPI EDILIZI
- Pianta
- Sezioni
- Prospetti

Codifica Elaborato

PU - 10

Data: 03/02/2016

Nome File : PU-2016-10-Tipi Edilizi.dwg

Scala 1:200

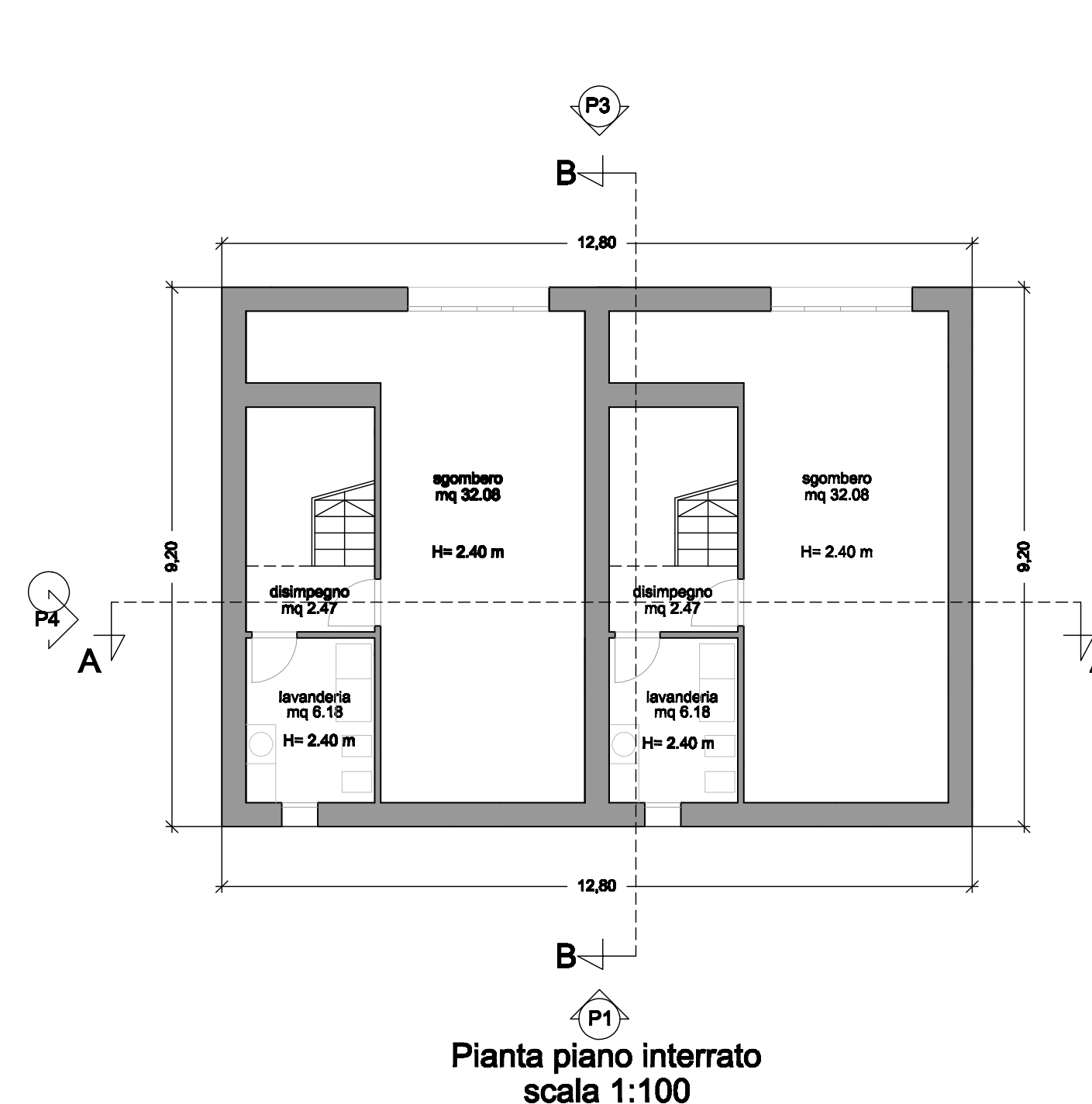

Pianta piano interrato
scala 1:100

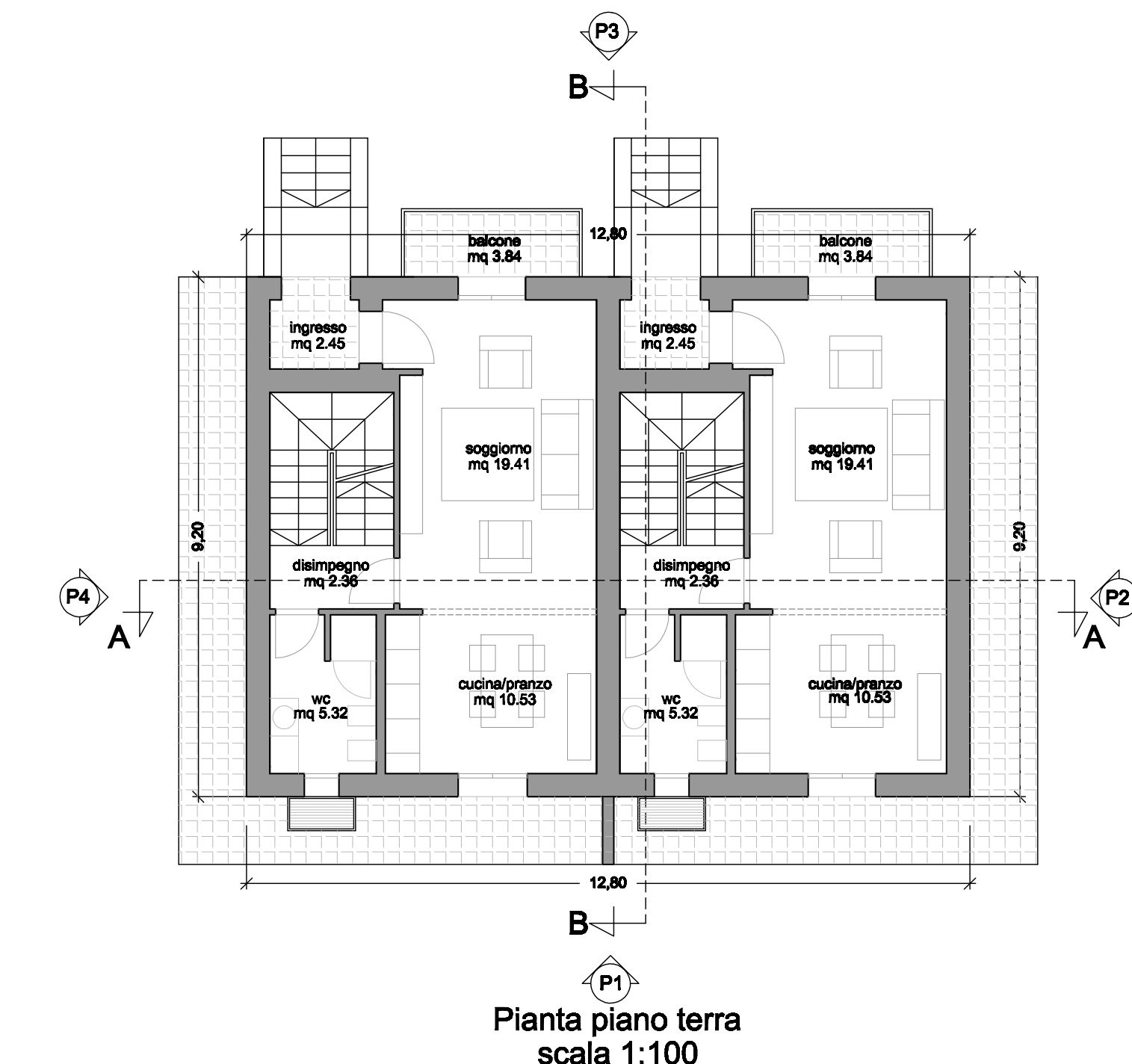

Pianta piano terra
scala 1:100

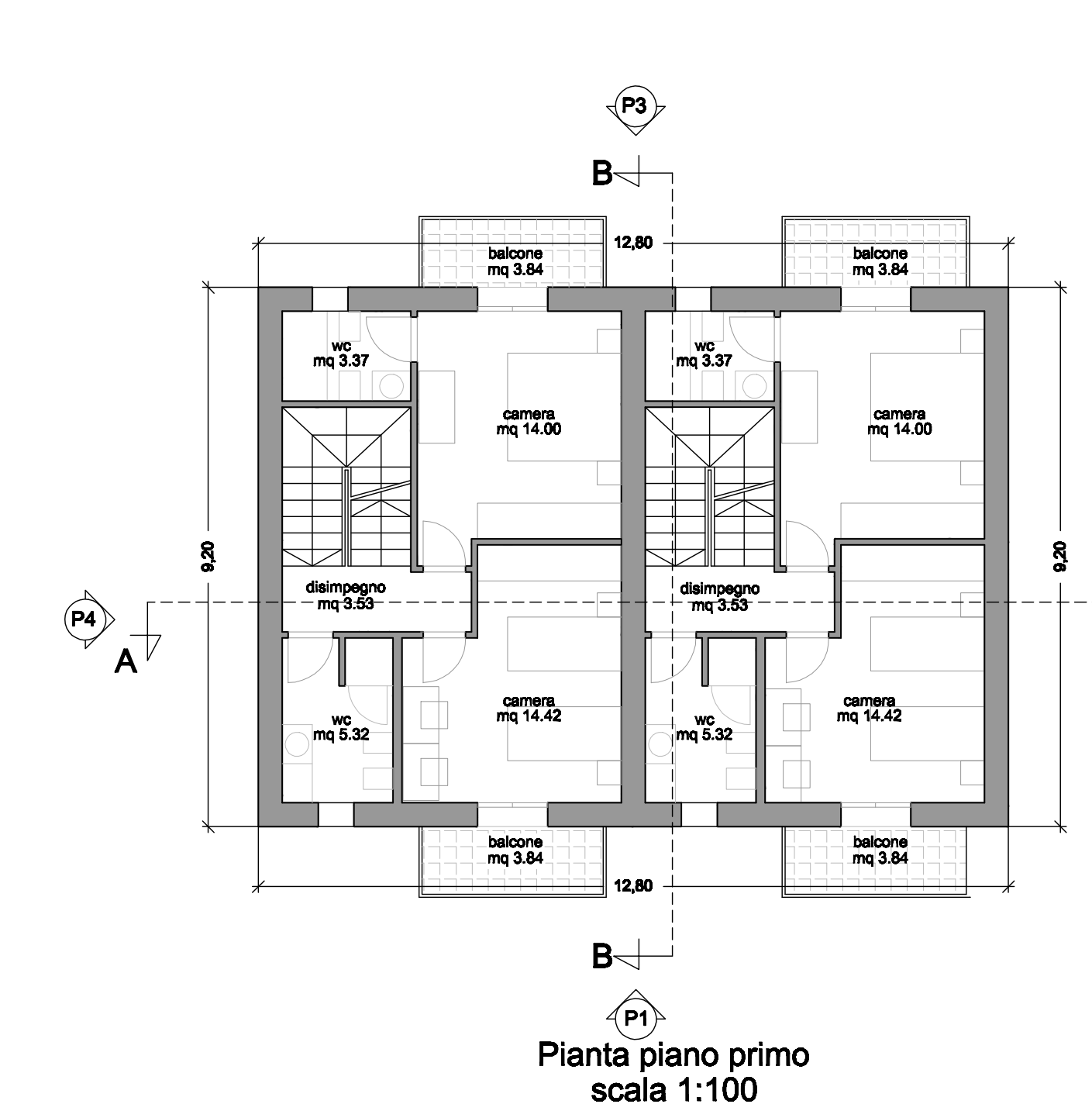

Pianta piano primo
scala 1:100

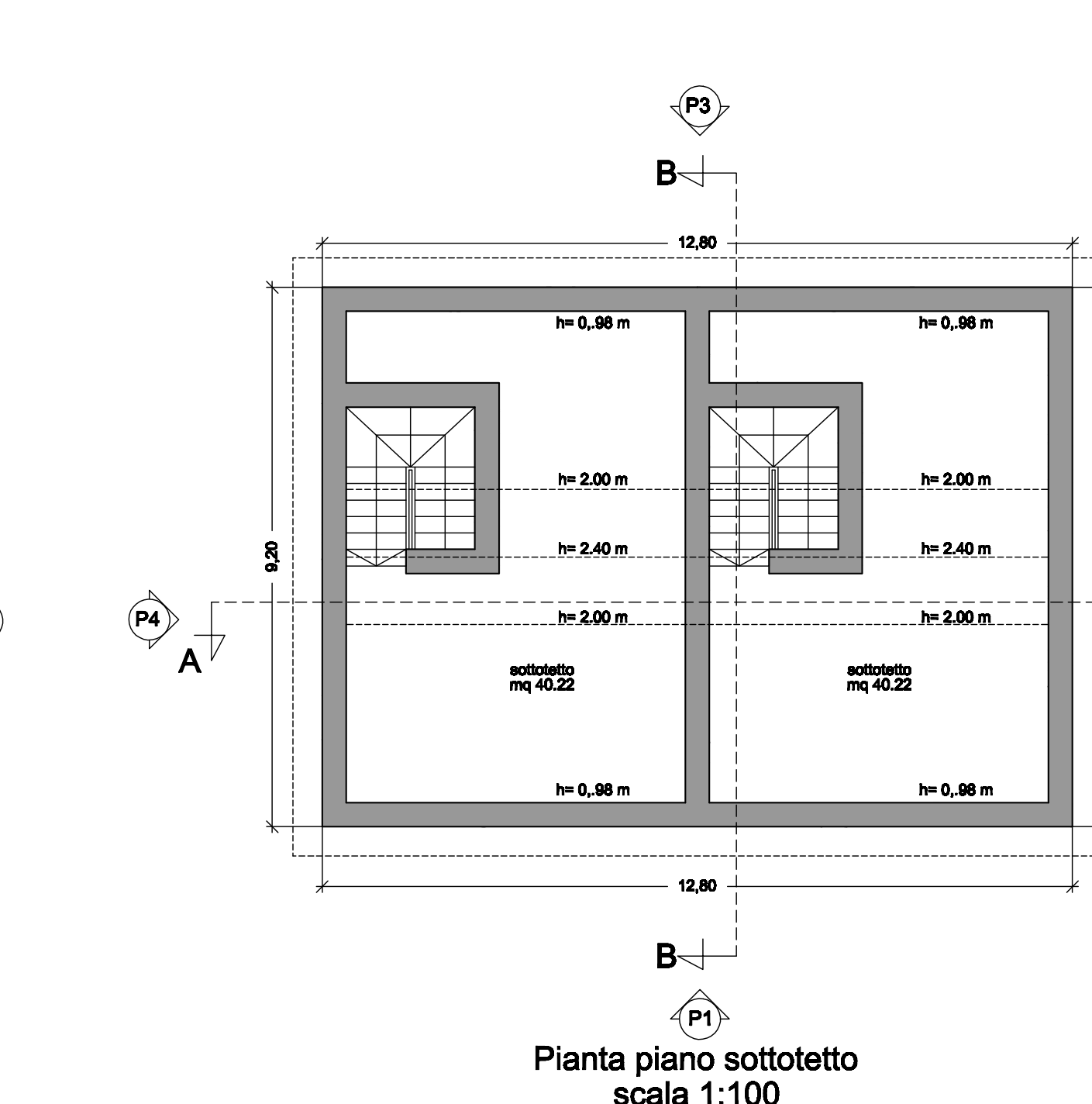

Pianta piano sottotetto
scala 1:100

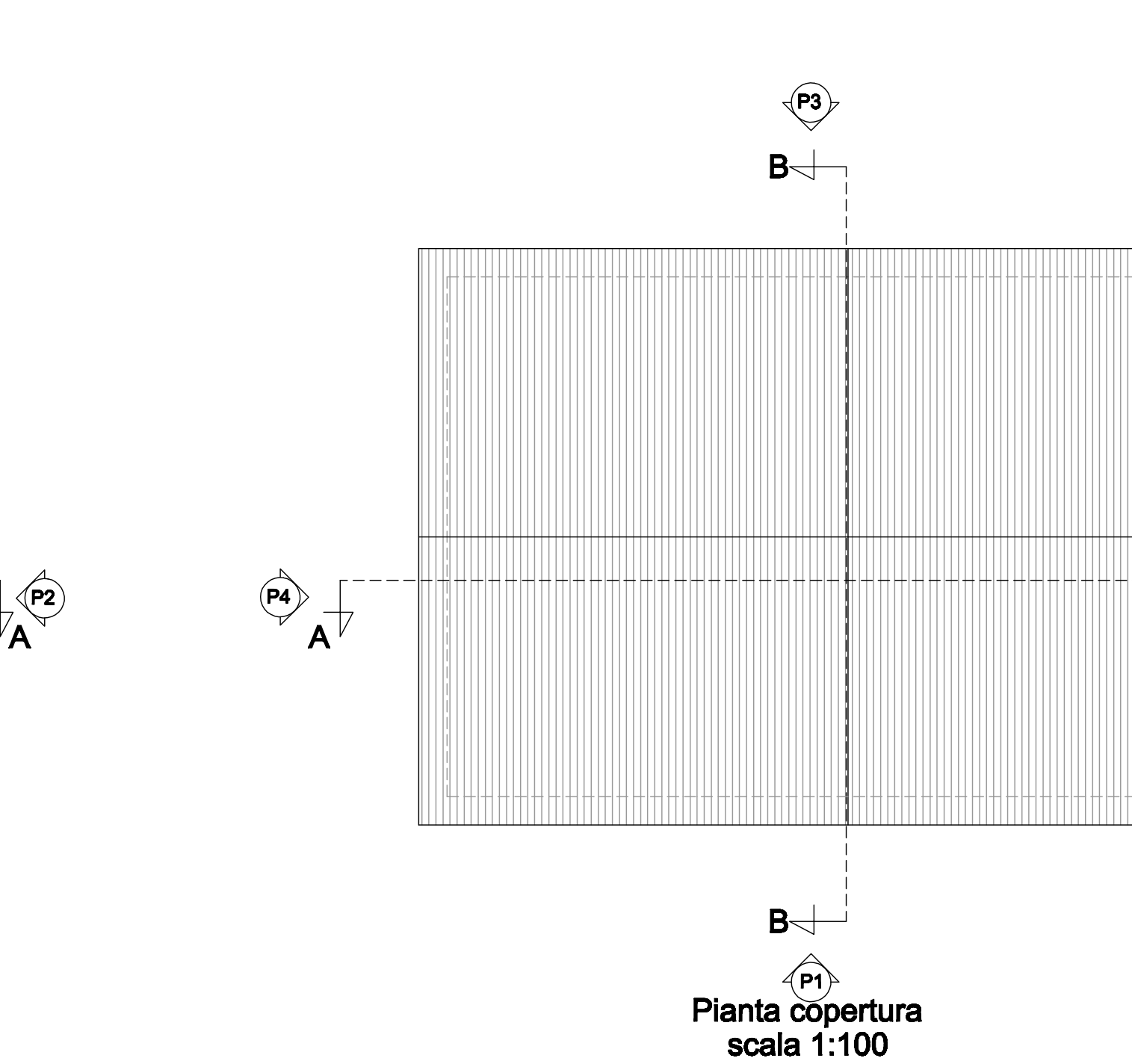

Pianta copertura
scala 1:100



Prospecto P1
scala 1:100

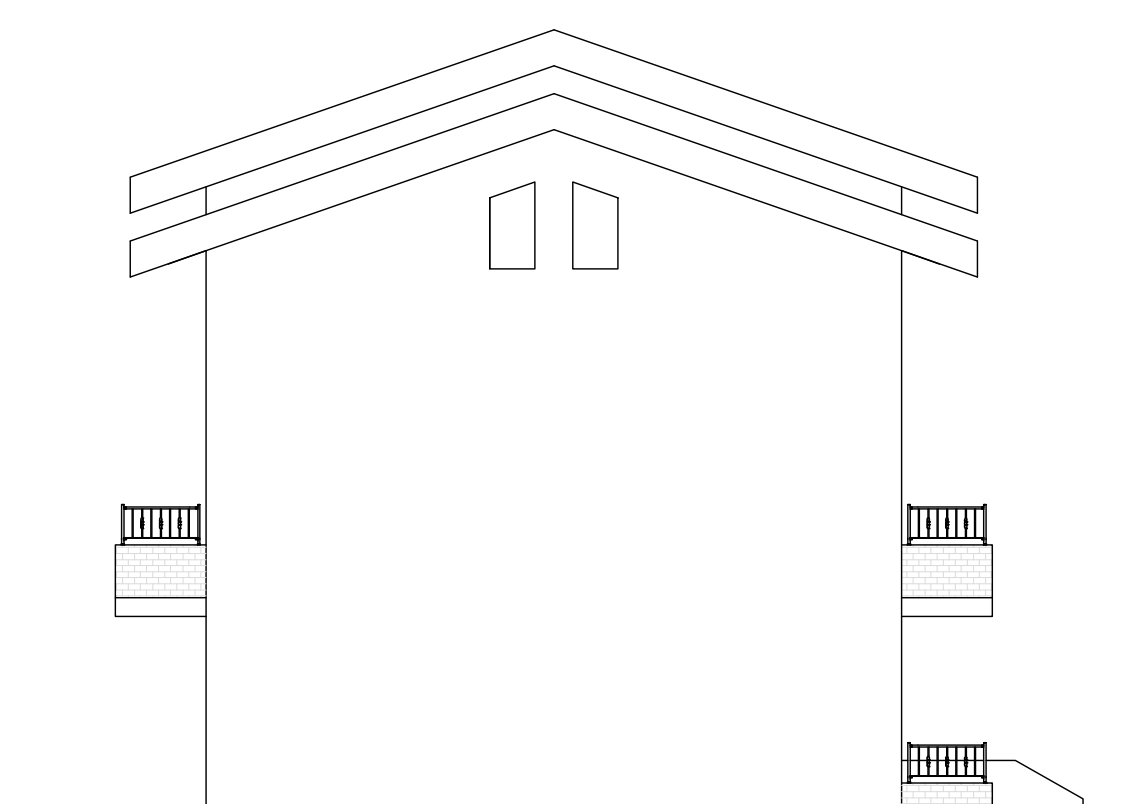

Prospecto P2
scala 1:100



Prospecto P3
scala 1:100

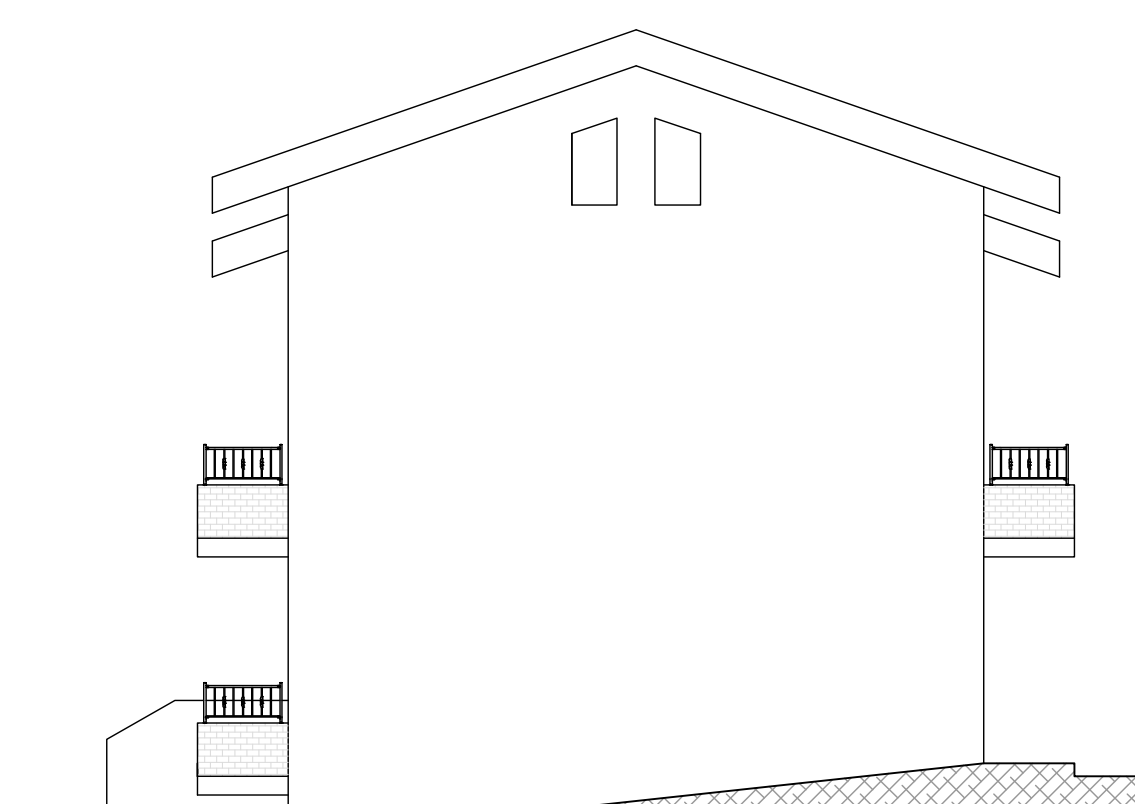

Prospecto P4
scala 1:100

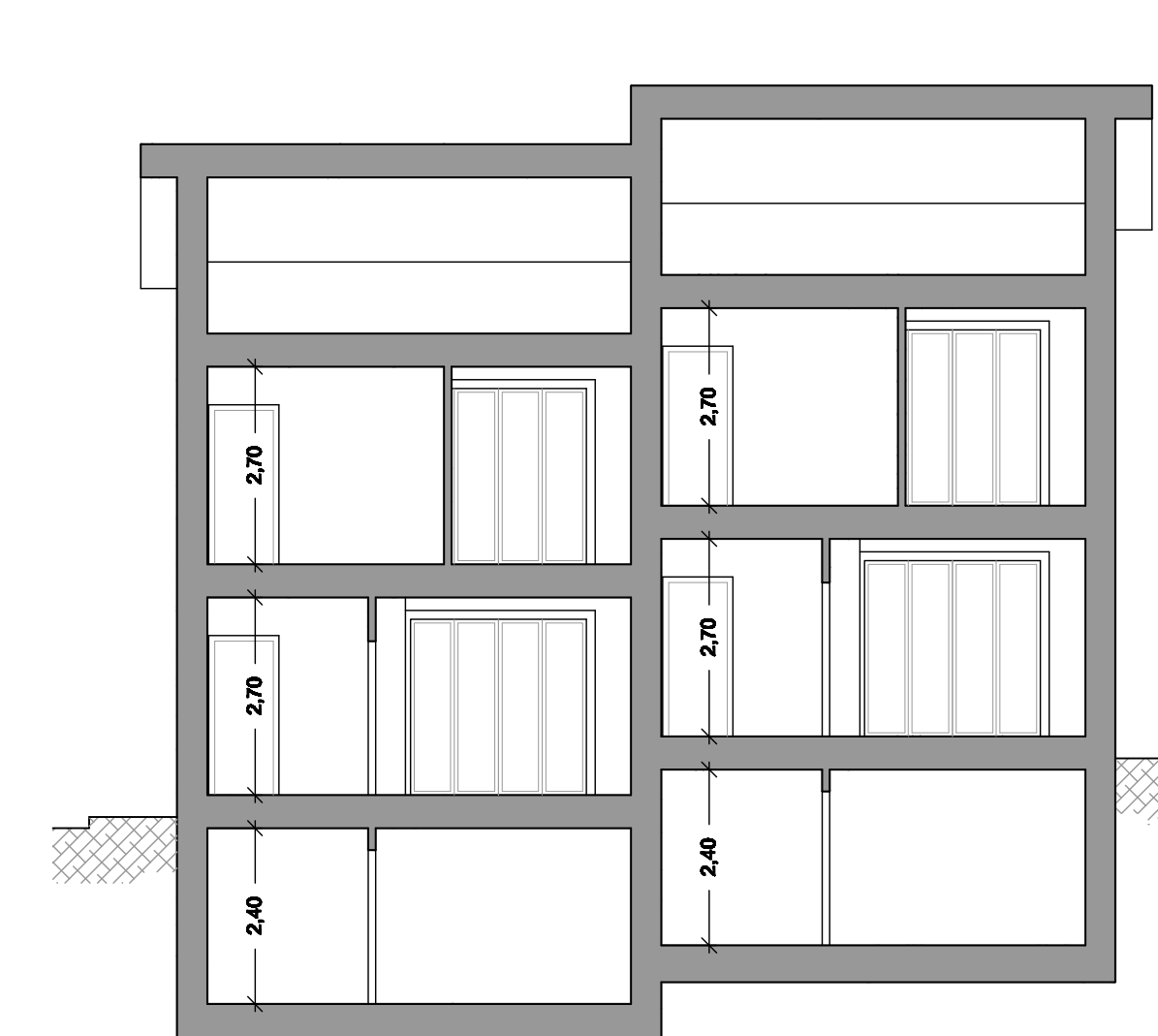

Sezione A-A
scala 1:100

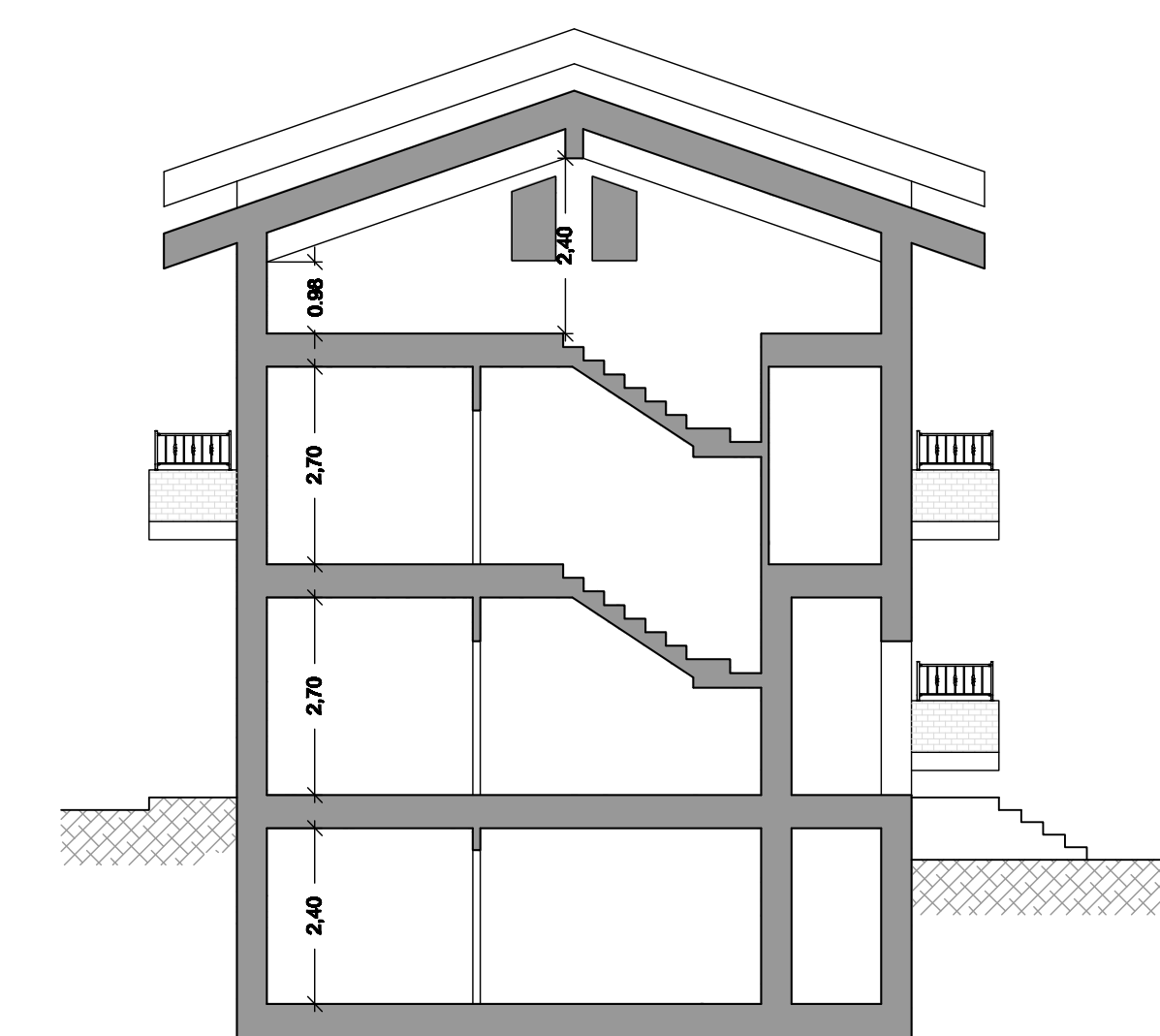

Sezione B-B
scala 1:100