

N.B. Ai sensi della D.A.L. 156/2008 Regione Emilia Romagna - Allegato 3 - Requisito 6.4.1, le vetrate non protette da sistemi filtranti o schermanti (tapparelle, persiane, frangisole, etc.) avranno un fattore solare (g) < 0,5.

Rev	Data	Descrizione emissione	Redatto	Verificato	Approvato	Verificato	Approvato
01	08/01/2014	integrazione ufficio tecnico					
02	25/05/2015	integrazione ufficio tecnico (muro contenimento)					
03	23/12/2014	integrazione Auti					
04	16/10/2014	integrazione ufficio tecnico					
05	04/06/2014	emissione					

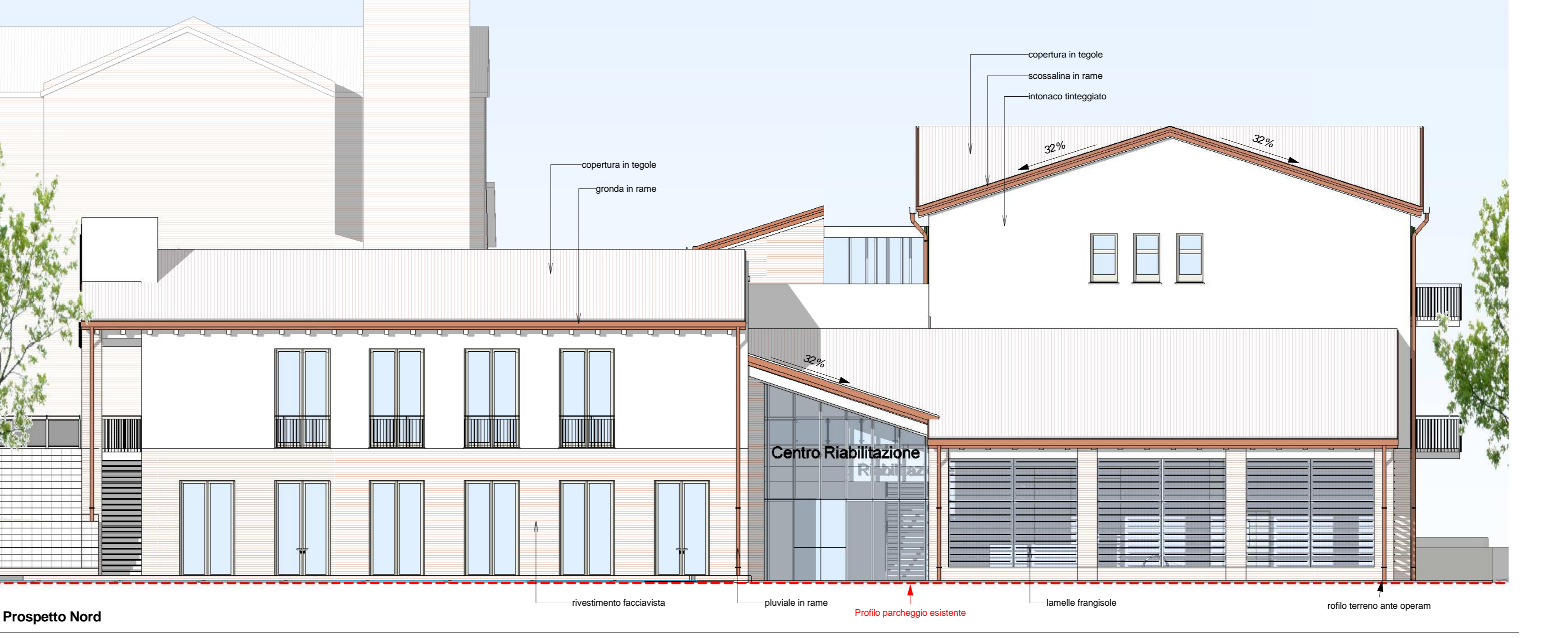
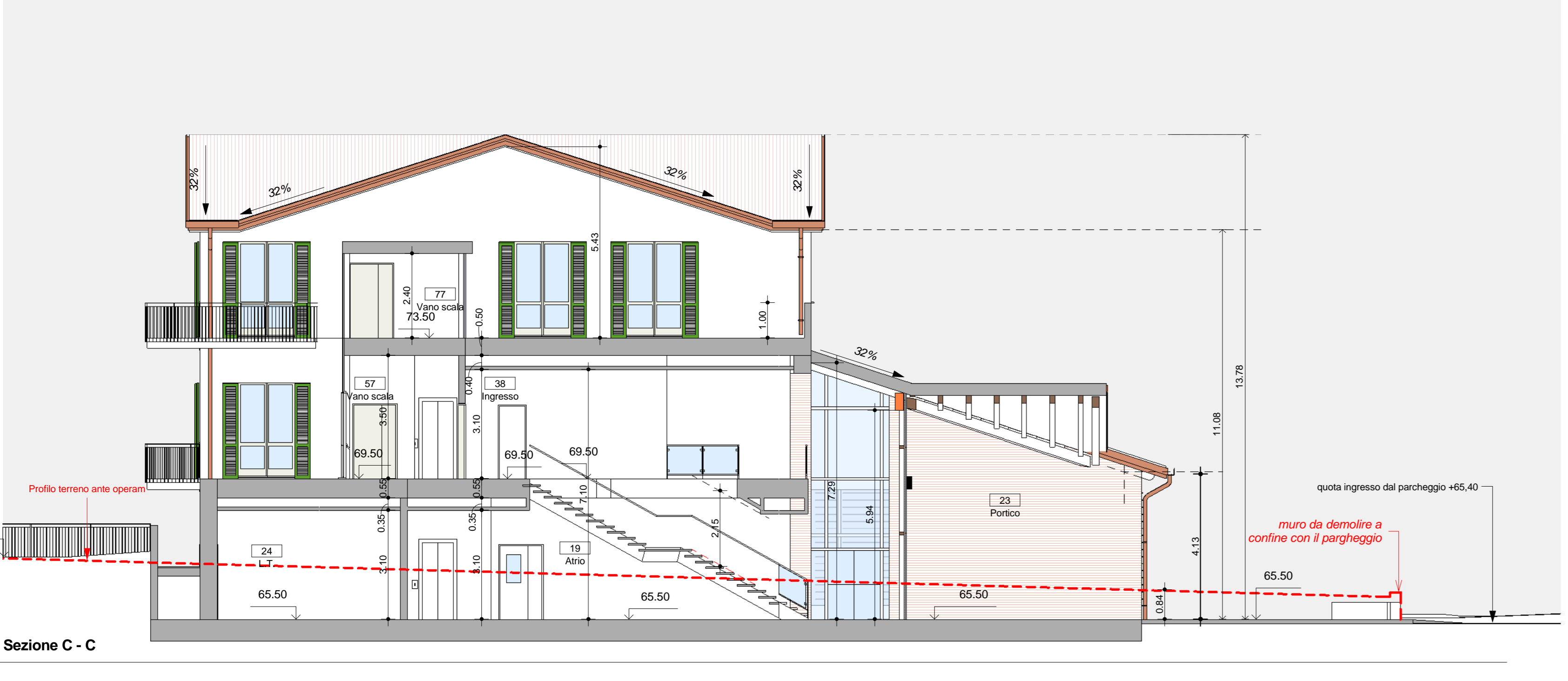
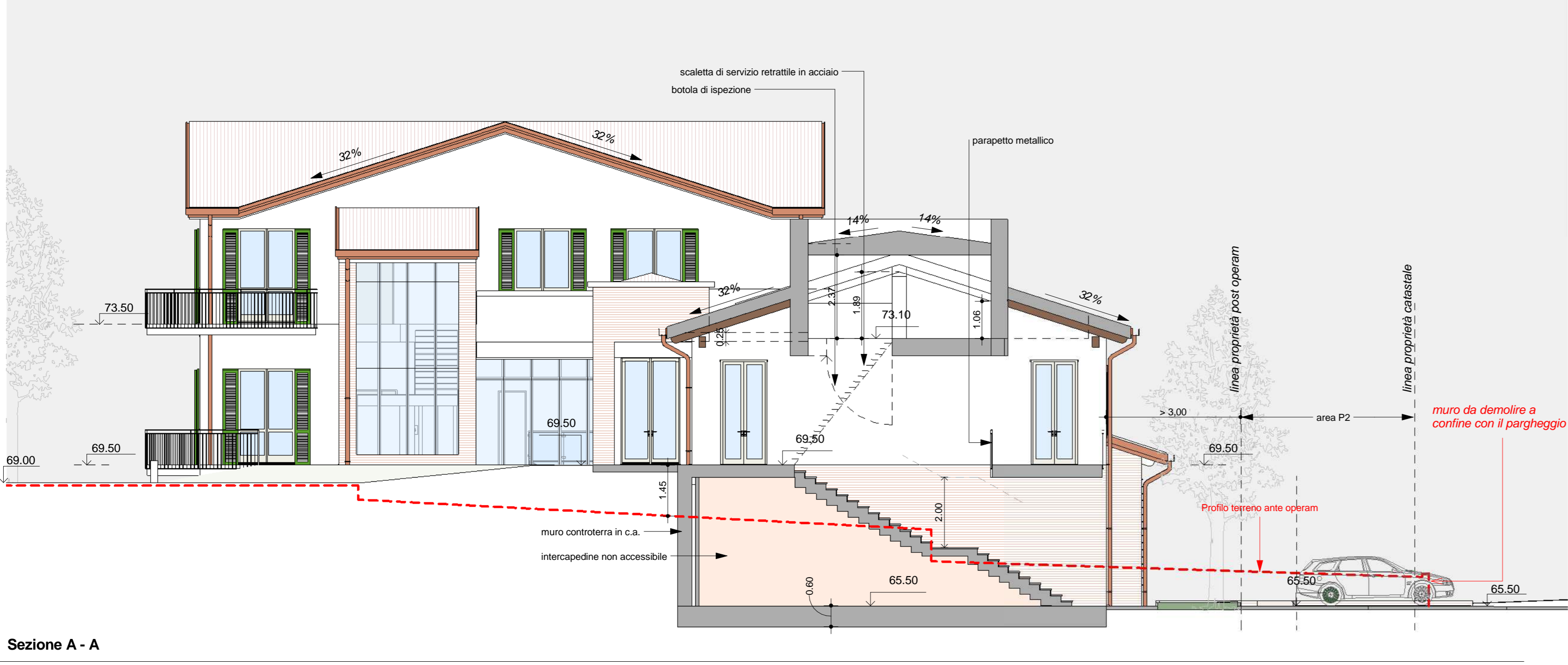

COMUNE DI CORIANO
Provincia di Rimini

CENTRO SOCIO ASSISTENZIALE SANT'ANDREA IN BESANNO
PROCEEDIMENTO
N. 0 del 19/04/1911 - Sanzioni prot. 3144 del 05/10/1980

PROPRIETA' :
Ing. Stefano La Motta
Via Toriana, 10
47838, Riccione (RN)
Arch. Stefano Matteoni
Via Toriana, 10
47838, Riccione (RN)
PROG. STRUTTURALE:
Ing. Misuro Cervelli
Via Toriana, 10
47838, Riccione (RN)
Leg. Rappr.: Miriam Rossi

PROG. IMP. MECCANICHE
Ing. Franco Casalbini
Via Toriana, 10
47838, Riccione (RN)

PROG. ACUSTICA
Ing. Alberto Casalbini
Via Toriana, 10
47838, Riccione (RN)

PROG. IMP. ELETTRICI
Ing. Alberto Frisossi
Via Toriana, 10
47838, Riccione (RN)

Il sottoscritto Ing. Stefano La Motta dichiara ai sensi e per gli effetti del D.Lgs 267/00 che la rappresentazione dello stato di fatto del fabbricato olo dei luoghi qui riportati corrisponde sostanzialmente ai precedenti edifici.

Coriano (R) Il tecnico

PIANO DI UTILIZZO

Oggetto: Titolo:
ARCHITETTONICI PROGETTO
 Prospetti e Sezioni

Codifica Elaborato Data: 25/05/2015

PA	A	CAT	AREA	LINEA	INV	NAV	PROG	REV
PA	A	2/5	1	0/0	PZ	0/1	0	0
0	0	6	0	3				

C.C. : 13-0243-SM-3310 Nome File : 13-0243-SM-3310_SIMONCELLI_PAOLO_PIC_Servizi_Elab. : 1 : 100