

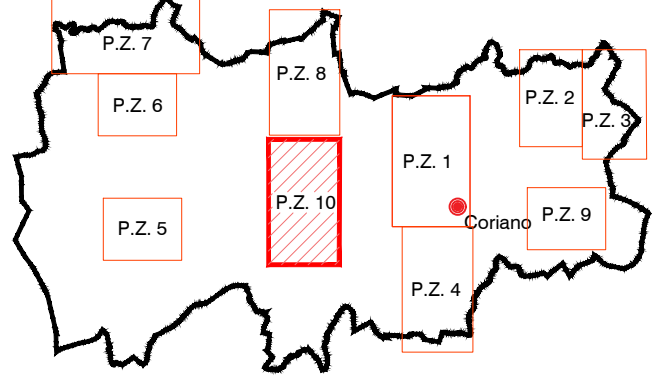

COMUNE DI CORIANO
PROVINCIA DI RIMINI

PRG

Tav. P.Z. 10 Pian della Pieve
(scala 1: 2000)



Stesura coordinata approvata con determina n. 235 del 23/05/2022 a seguito della variante specifica n. 28

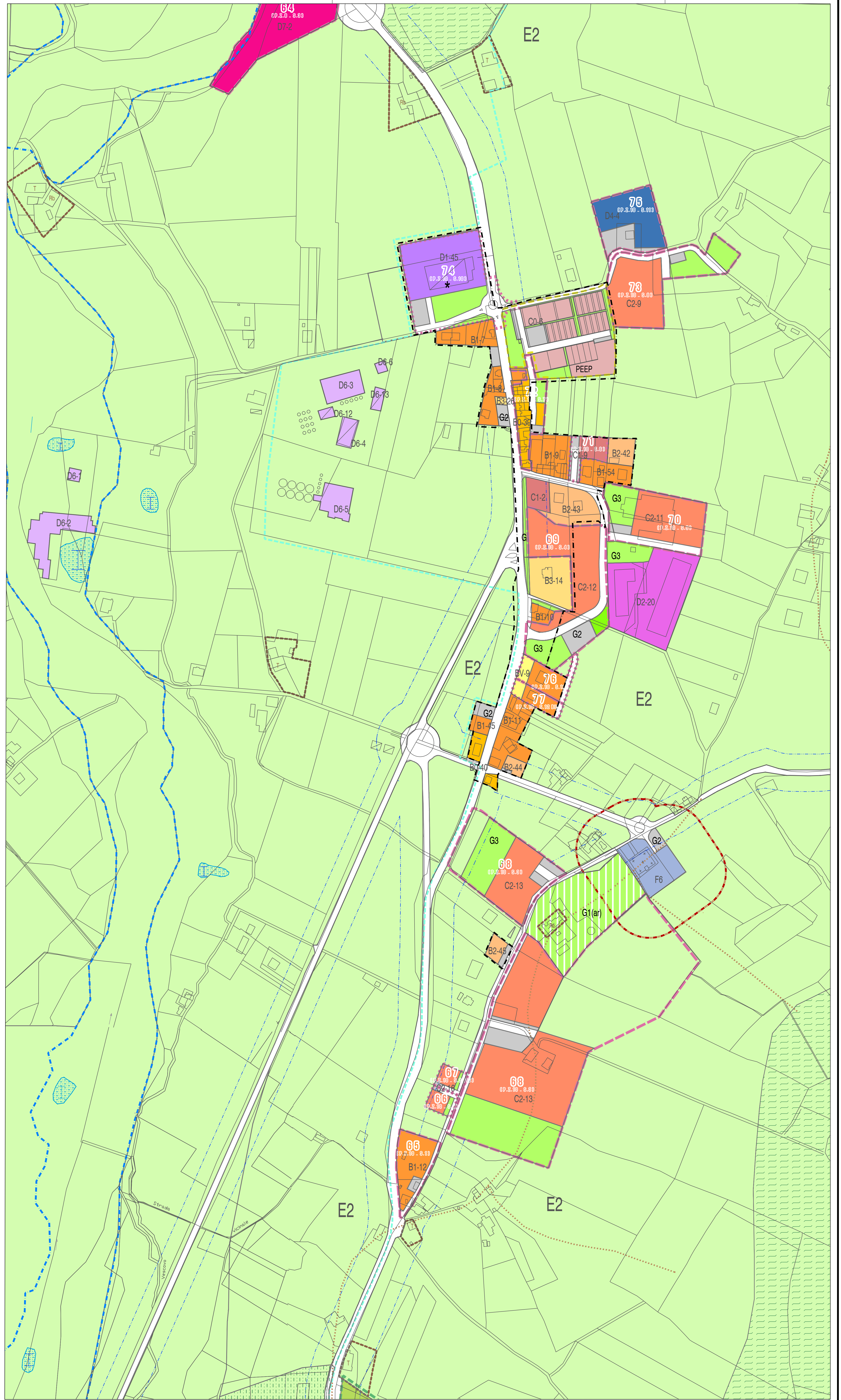

LEGENDA

- Confine Comunale
- Perimetro del territorio urbanizzato
- Ambiti territoriali non pianificati dalla Variante Generale (Art. 1 - 125)
- Perimetro del PUA (Art. 112) e relativa numerazione scheda appendice normativa
- Perimetro del PU (Art. 113) e relativa numerazione scheda appendice normativa
- Perimetro del PUA che non hanno attuato gli obblighi convenzionali (Art. 9 comma 7)
- Ambiti di recupero e di riqualificazione urbana, territoriale, ambientale**
- Area urbana di Cerreto Ausa (Art. 84)
- Ambito Territoriale del Parco del Marano - Progetto di tutela recupero e valorizzazione (Art. 97)
- Ambito di Recupero e Qualificazione Ambientale del Marano (Art. 84)
- VINCOLI**
- Sistema del patrimonio paesaggistico-ambientale**
- Aree esondabili (Art. 88)
- Zone di tutela dei caratteri ambientali dei corsi d'acqua (Art. 89)
- Zone di particolare interesse paesaggistico-ambientale (Art. 91)
- Zone di tutela e ricomposizione del verde di filtro e di connessione (Art. 96 bis)
- Invasi e bacini (Art. 90)
- Sistema dei crinali (Art. 92)
- Ambiti ove è esclusa ogni edificazione (Art. 43 comma 3, punto 3)
- Percorsi pedonali nel capoluogo (Art. 123)
- Infrastrutture per la viabilità**
- Sedi stradali e fasce di rispetto (Art. 77 e 105)
- Fascia per l'adeguamento viario della Superstrada Rimini-San Marino (Art. 105)
- Fascia di salvaguardia per la circoscrizione di Coriano (Art. 103)
- Fascia di salvaguardia per la circoscrizione di Ospedaletto (Art. 105)
- Fasce di rispetto e vincoli di rispetto**
- Fascia di rispetto Cimiteriale (Art. 106)
- Infrastrutture tecnologiche**
- Linee elettriche a 132 Kv e fasce di rispetto (Art. 108)
- Linee elettriche a 220 Kv e fasce di rispetto (Art. 108)
- Linee elettriche a 380 Kv e fasce di rispetto (Art. 108)
- AMBITI URBANI CONSOLIDATI**
- Zone territoriali omogenee "A": zone storiche, zone culturali e ambientali**
- Delimitazione delle Zone Omogenee "A" (Art. 30)
- Unità urbanistiche ed edicole sparse (Art. 32) e Corti coloniche di interesse storico - testimoniale (Art. 104)
- Categorie di tutela e di intervento sugli edifici**
- S** *A1* Tutela integrale - Intervento di Restauro scientifico (Art. 33)
- Ra** *A2.1* Tutela con risanamento - Intervento di restauro e risanamento conservativo di tipo A (Art. 34)
- Rd** *A2.2* Tutela con ripristino e ristrutturazione - Intervento di restauro e risanamento conservativo di tipo B (Art. 34)
- T** *A2.3* Tutela con ripristino e ristrutturazione - Intervento di ripristino tipologico (Art. 34)
- R** *A3* Riqualificazione mediante ristrutturazione e/o sostituzione edilizia - Intervento di ristrutturazione edilizia (Art. 35)
- Re** *A3.1* Riqualificazione mediante ristrutturazione e/o sostituzione edilizia - Intervento di ripristino edilizio (Art. 35)
- Ru** *A4* Riqualificazione mediante ristrutturazione urbanistica - Intervento di ristrutturazione urbanistica (Art. 36)
- D** Intervento di demolizione senza ricostituzione
- AMBITI URBANI CONSOLIDATI**
- Zone territoriali omogenee "B": zone edificate a destinazione residenziale e/o mista**
- B0** Tessuti consolidati saturi (Art. 40)
- B0V** Tessuti consolidati saturi in Art. 22 PTCP (Art. 40 bis)
- B1** Tessuti consolidati a destinazione residenziale e/o mista di riqualificazione (Art. 41)
- B2** Tessuti consolidati a destinazione residenziale e/o mista di completamento (Art. 42)
- B3** Tessuti edificati a destinazione residenziale a bassa densità (Art. 43)
- BV** Aree destinate a verde privato (Art. 44 bis)
- AMBITI DI TRASFORMAZIONE URBANISTICA**
- Zone territoriali omogenee "C": nuovi insediamenti urbani a destinazione residenziale e/o mista**
- C0** Piani urbanistici attuativi in corso di realizzazione (Art. 48)
- C1** Zone di espansione a destinazione residenziale e/o mista da attuarsi con PU (Art. 49)
- C2** Zone di espansione a destinazione residenziale e/o mista da attuarsi con PUA (Art. 50)
- Zone territoriali omogenee "D": insediamenti a prevalente destinazione produttiva e/o commerciale**
- D0** Piani attuativi in corso di realizzazione (Art. 53)
- D1** Tessuti consolidati a destinazione produttiva e/o commerciale di riqualificazione (Art. 54)
- D2** Tessuti consolidati a destinazione produttiva e/o commerciale di completamento (Art. 55)
- D3** Zone di espansione a destinazione produttiva e/o commerciale da attuarsi con PU (Art. 56)
- D4** Zone di espansione a destinazione produttiva e/o commerciale da attuarsi con PUA (Art. 57)
- D5** Zone produttive per distributori di carburante (Art. 58)
- D6** Edifici a destinazione produttiva in contesto ambientale (Art. 59)
- D7** Aree attrezzate per maneggi, ippodromi e pesca sportiva (Art. 59 bis)
- D8** Ambito di ricomposizione attività produttiva di Rabano (Art. 59 quater, All. B Scheda 85)
- Piattaforma rifiuti Rabano (All. B Scheda 85, Art. 6)
- Art. 59 ter - Ambiti a destinazione commerciale di rilevanza sovracomunale**
- AMBITI TERRITORIALI EXTRAURBANI**
- Zone territoriali omogenee "E": zone destinate ad usi agricoli**
- E1** Zone agricole normali (Art. 62)
- E2** Zone agricole di salvaguardia criteri e norme generali (Art. 65)
- SISTEMA DELLE ATTREZZATURE, DEI SERVIZI E DELLE INFRASTRUTTURE**
- Zone territoriali omogenee "F": zone destinate ad attrezzature pubbliche di interesse generale**
- F** Attrezzature pubbliche in genere (Art. 68)
 - F1** Attrezzature e presidi sanitari (Art. 70)
 - F2** Formazione superiore (Art. 71)
 - F3** Presidi militari e di ordine pubblico (Art. 72)
 - F4** Attrezzature pubbliche comunali e sovracomunali (Art. 73)
 - F5** Impianti sportivi (Art. 74)
 - F5(c)** Impianti sportivi coperti (Art. 74)
 - F5(s)** Impianti sportivi scoperti (Art. 74)
 - F6** Cimiteri (Art. 75)
 - F7** Impianti tecnologici (Art. 76)
 - F9** Aree per emergenze e protezione civile (Art. 78)
- Zone territoriali omogenee "G": zone destinate a servizi, spazi pubblici, verde pubblico e parcheggi**
- G1** Attrezzature in genere verde, parcheggi, scuole, luoghi di culto, P.A., etc. (Art. 79)
 - G1(c)** Attrezzature civiche (Art. 80)
 - G1(ar)** Attrezzature religiose (Art. 80)
 - G1(al)** Attrezzature per istruzione (Art. 80)
- G2** Zone G2 Parcheggi pubblici (Art. 81)
- G3** Zone G3 Verde pubblico attrezzato (Art. 82)
- G4** Zone G4 Aree verdi di filtro e di collegamento (Art. 83)
- *** Ambiti che a seguito di varianti specifiche richiedono la verifica di corresponsione del contributo straordinario ex art. 16 comma 4 lett. D-ter DPR 380/01