

PROVINCIA DI RIMINI

NIGI

FRAZ. OSPEDALETTO

FACCIA TE

OJTIVO

00

2

DATA : 17.01.2017

				File:
FASE	ATTIVITA'	DOCUMENTO		

LEGENDA:

- ① Zone oggetto di rimozione: rivestimento in graniglia plastificata, pulizia del fondo e preparazione della superficie per la posa di nuovo pittura.
- ② Porzioni di facciata con rivestimento in postrelle oggetto di trattamento di pulizia con apposito idropulitrice a pressione.
- ③ Porzioni di facciata con rivestimento in scotchlo plastic color marrone. In tali porzioni di facciata si provvederà alla rimozione del rivestimento alla pulizia del fondo e alla preparazione della superficie per la posa di nuovo pittura.
- ④ Facciata palastra su prospetto OVEST – NORD/ OVEST con rivestimento in postrelle che verranno rimosse cercando di mantenere intatto il maggior numero di file di postrelle riutilizzabili in altre zone dell'edificio in cui sono mancanti. Verrà poi preparato il fondo e posata nuova pittura.
- ⑤ Rivestimento scudo e copertura muretto in marmo di toni. Tali zone sono oggetto di completamente delle parti mancanti, lucidatura con apposita smerigliatrice e trattamento finale idropulitrice.
- ⑥ Trovi in cemento armato ammantate oggetto di sistemazione mediante pulizia del ferro ossidato, applicazione di prodotto antiruggine al ferro d'armo, ricostituzione con calcestruzzo fibroso delle parti strutturali mancanti e successivo poso di rasante a grana fina per cemento armato.
- ⑦ Trovi di cornicione da risanare con poso di rete e colla tirati di civile e poso di nuova pittura.
- ⑧ Muretto esterno oggetto di ripristino mediante scalcinatura fino a raggiungimento parti sane della muratura, realizzazione di manto deumidificante a spessore, posatura finale con impiego di intonaco deumidificante e nuova verniciatura.

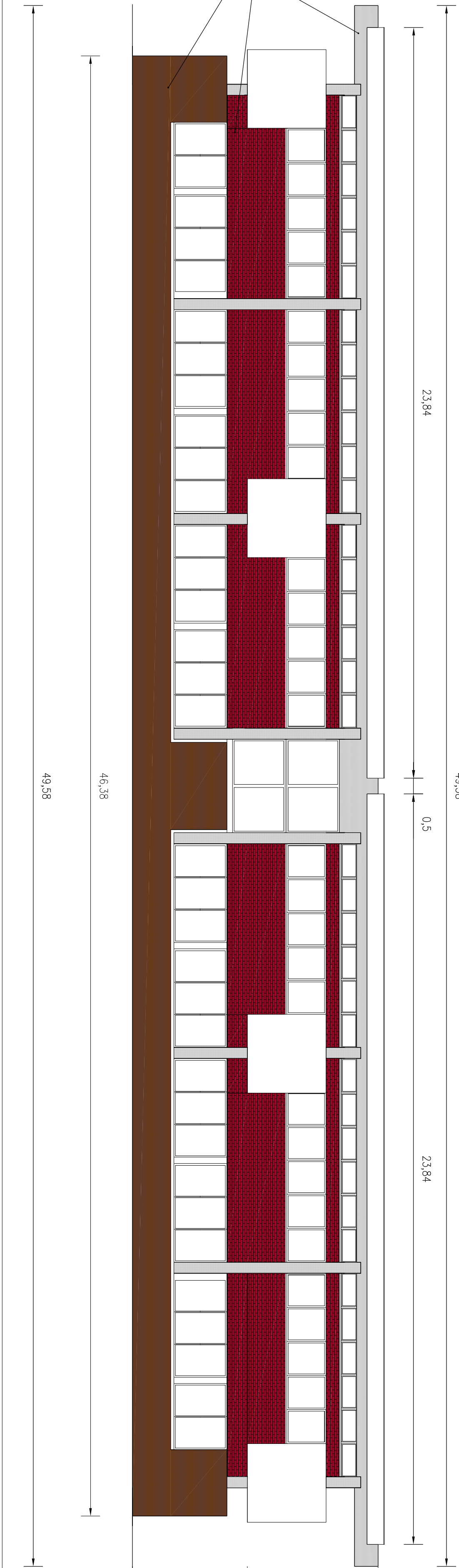

LAIO SIRADA

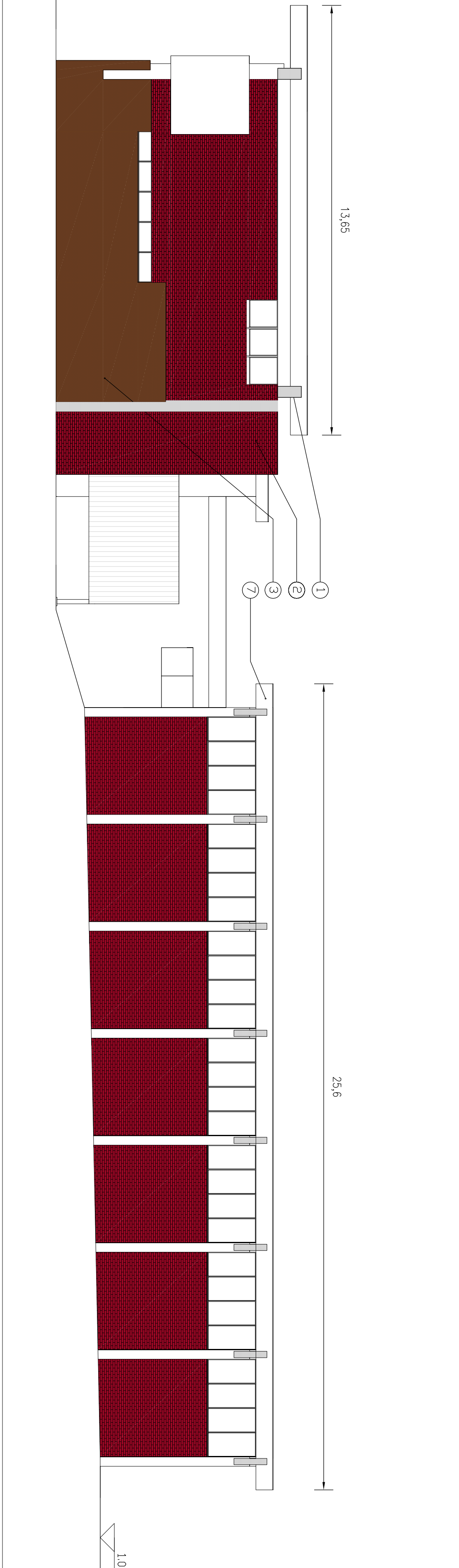

LAIO POSTERIORE

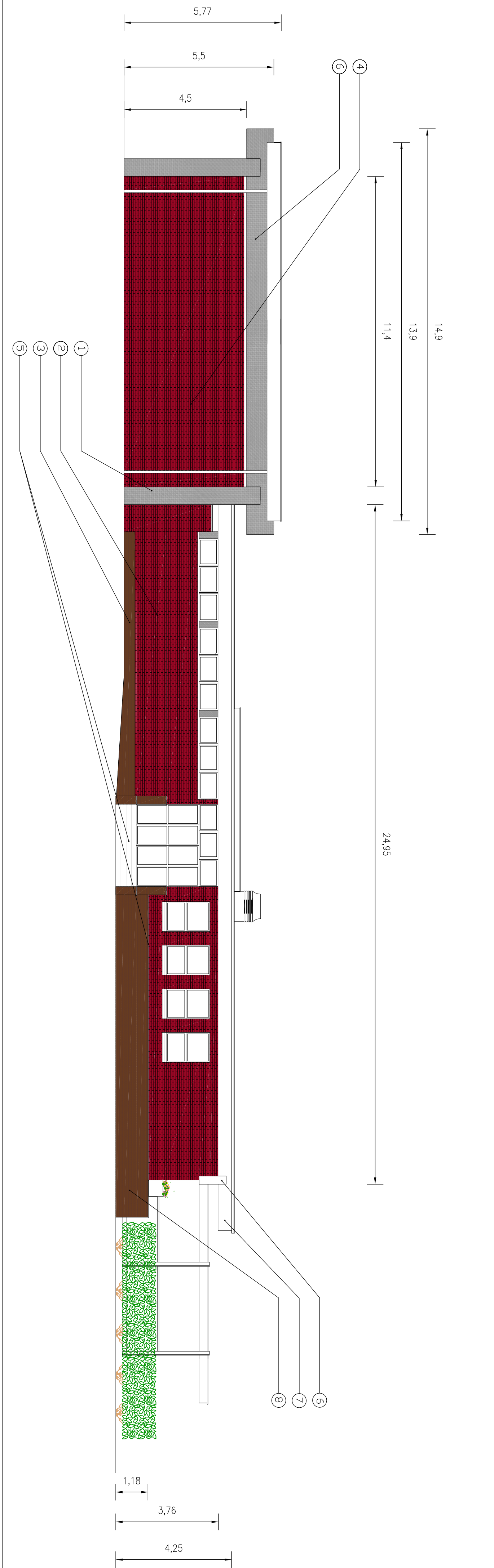

MONTÉ